

SABA'14

2. studentisches Archäologie-
symposium in Bamberg

24. - 26. April 2014

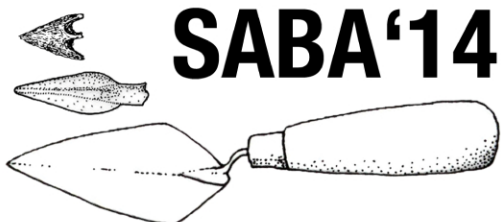
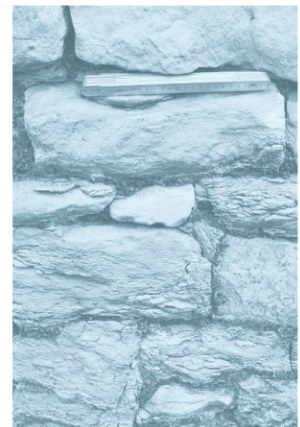
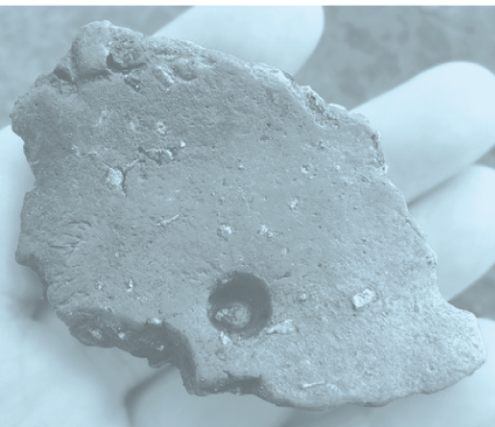

SABA'14 wird von den
Archäologielehrstühlen
der Otto-Friedrich-Universität
unterstützt und u.a. durch
Studiengebühren finanziert.
www.saba2014.wordpress.com



Programme

Thursday, 24.04.2014

- 16:00-19:15 Registration in the conference office / Anmeldung im Tagungsbüro
- 19:15-21:30 Welcoming and keynote lecture / Begrüßung und Festvortrag:
Dr. Rainer Schreg: Archaeology and society in the digital age / Archäologie und Gesellschaft im Digitalen Zeitalter.

Friday, 25.04.2014

- 9:30 Conference opening

Block: Settlement and agrarian organisation

- 9:45-10:30 Julia Menne, PhD (Kiel): Studies on funnelbeaker westgroup in european comparison / Neue Forschungen zur westlichen Trichterbecher-Kultur im europäischen Vergleich.
- 10:30-11:15 Phil Burgdorf, M.A. (Bamberg): Ein neuer Siedlungsplatz der Michelsberger Kultur vor der Jungfernhöhle von Tiefenellern / A new settlement site of the Michelsberg Culture at the Jungfernhöhle, Tiefenellern.
- 11:15-11:30 Break
- 11:30-12:15 Mirco Brunner, B.A. (Bern): Die ur- und frühgeschichtlichen Höhlen- und Einzelfunde von Felsberg / Prehistoric cave- and single-finds at the Felsberg.
- 12:15-13:00 Valentin Chevassu, M.A. (Besançon): Medieval settlement and countryside organization in Morvan and Autunois (France, Burgundy, 5th-16th c.) / Mittelalterliche Siedlungs- und Landschaftsorganisation im 5. - 16. Jhd. in Morvan und Autunois.
- 13:00-14:30 Lunch break
- 14:30-15:15 Duncan Berryman, PhD (Belfast): Halls, Barns and Oxhouses: a study of manorial Buildings in medieval England / Hallen, Scheunen und Wohnstallhäuser: Eine Studie zu herrschaftlichen Gebäuden im mittelalterlichen England.
- 15:15-16:00 Annika Tiko (Tallin): Medieval households in Tallinn on the example of Sauna St. 8/10 excavations / Mittelalterliche Haushalte in Tallin am Beispiel der Grabungen in der Sauna St. 8/10.
- 16:00-16:15 Break
- 16:15-17:00 Daniel Dvořáček, B.A. (Prague): Das Hinterland der Kouřim in der přemyslidischen Zeit / The hinterland of Kouřim during the premyslidic period.



- 17:00-17:45 Stephan Hahn, M.A. (Tübingen): Pflanzenökonomie im Randgebiet des hethitischen Reiches – Archäobotanische Pflanzenreste aus Oymaağaç/Nerik (nördliche Türkei) / Plant economy on the fringes of the Hittite Empire – Archaeobotanical remains from Oymaağaç/Nerik (northern Turkey).
- 17:45 Evening programme with a guided tour through the Old-Town of Bamberg / Abendprogramm mit Stadtführung durch Bamberg:
Stefan Pfaffenberger (City archaeologist of Bamberg / Stadtarchäologe Bambergs) & Lorenz Burger, M.A.

Saturday, 26.04.2014

9:45 Conference opening

Block: fortification, representation and religion

- 10:00-10:45 Olivia Denk, M.A. (Jena): Die Entwicklung des makedonischen Kultspektrums in hellenistisch-römischer Zeit. Ein Pantheon zwischen Bewahrung, Verschmelzung und Erneuerung / The development of the macedonian cult-spectrum during the hellenistic and roman periods. A pantheon of conservation, fusion and renewal.
- 10:45-11:30 Stefan E. A. Wagner, B.A. (Erlangen): Herodeion im Westjordanland, oder: Wie Herodes der Große das Angenehme mit dem Nützlichen verband / Herodeion in the West Bank: How Herodes the Great combined business with pleasure.
- 11:30-11:45 Break
- 11:45-12:30 Levente Horvath, Diplom (Graz): Die Burg Salla/Klingenstein – eine späte Höhenburg in der Weststeiermark / The castle of Salla/Klingenstein – a late hilltop castle in western Styria, Austria.
- 12:30-13:15 Paul Globig, B.A. (Jena): Luftbildarchäologische Untersuchung im Umfeld des Karlsgrabens / Analysis of aerial-photographs in the vicinity of the 'Karlsgraben'.
- 13:15-14:45 Lunch break

Block: military and weapons

- 14:45-15:30 Kira Lappé, Diplom (Vienna): Die Praetoria der augusteischen Legionslager / The praetoria of augustan legion-camps.
- 15:30-16:15 Črtomir Lorenčič, B.A. (Ljubljana): Early Medieval weapons from the current territory of Slovenia / Frühmittelalterliche Waffen aus dem Gebiet des heutigen Sloweniens.
- 16:15-17:00 Sarah Wolff, B.A. (Munich): Das Schwert von Möhrendorf – neue Erkenntnisse zu einem alten Fund / The 'Möhrendorf-Sword' – New discoveries regarding an old find.
- 17:00 Closing Discussion followed by a party in the university courtyard / Abschlussdiskussion mit anschließendem Hoffest.

(Sunday, 27.04.2014: Departure / Abfahrt)

